Автор: Administrator
28.02.2011 20:58

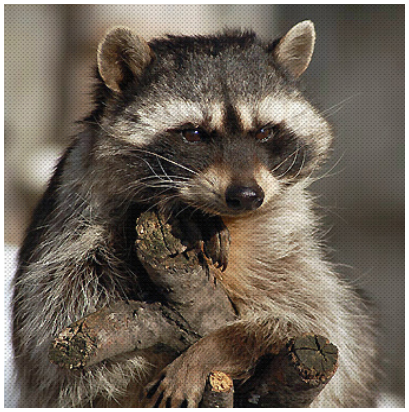

В Северной Америке енот поселяется также в пещерах и расселинах среди камней и скал. При отсутствии дупел заселяет земляные норы, хатки ондатр, ящики для гнездования уток и другие убежища (Дорни, 1954). При отлове 297 енотов в штате Огайо лишь 8% укрывались в дуплах деревьев, 47,5% — в скалах и норах, остальные—- под корнями деревьев, на первом попавшемся дереве и т. д. Из 316 еноты занимали земляные норы в 46,4% случаев, дупла деревьев — в 18,2%, убежища в основании стволов деревьев — в 14,4%, в скалах — в 10,0%. Еноты заселяли 22% искусственных гнезд ящичного типа (Баттерфильд, 1944).

Нередко еноты поселяются и в норах сурков, иногда в открытой местности. Выводки находили и в стогах сена, кучах хвороста. Предполагается, что енот первоначально был видом, тесно связанным с дуплами. В результате вырубки толстомерных дуплистых деревьев и преобразования .лесной страны в сельскохозяйственную енот стал зверем, способным обитать в различных условиях культурного ландшафта.

Суточная активность, поведение. Енот — зверь сумеречно-ночной. Из дупла выходит на закате солнца, а возвращается в него иногда уже при дневном свете. Он хорошо лазает по деревьям, но добывает пищу главным образом на земле — по берегам рек, на болотах и по другим подобным местам. В поисках пищи нередко бродит по мелководью и береговым отмелям.

Характерная черта енота — полоскание добытой пищи в воде перед тем, как ее съесть. Отсюда и название енота — «полоскун».